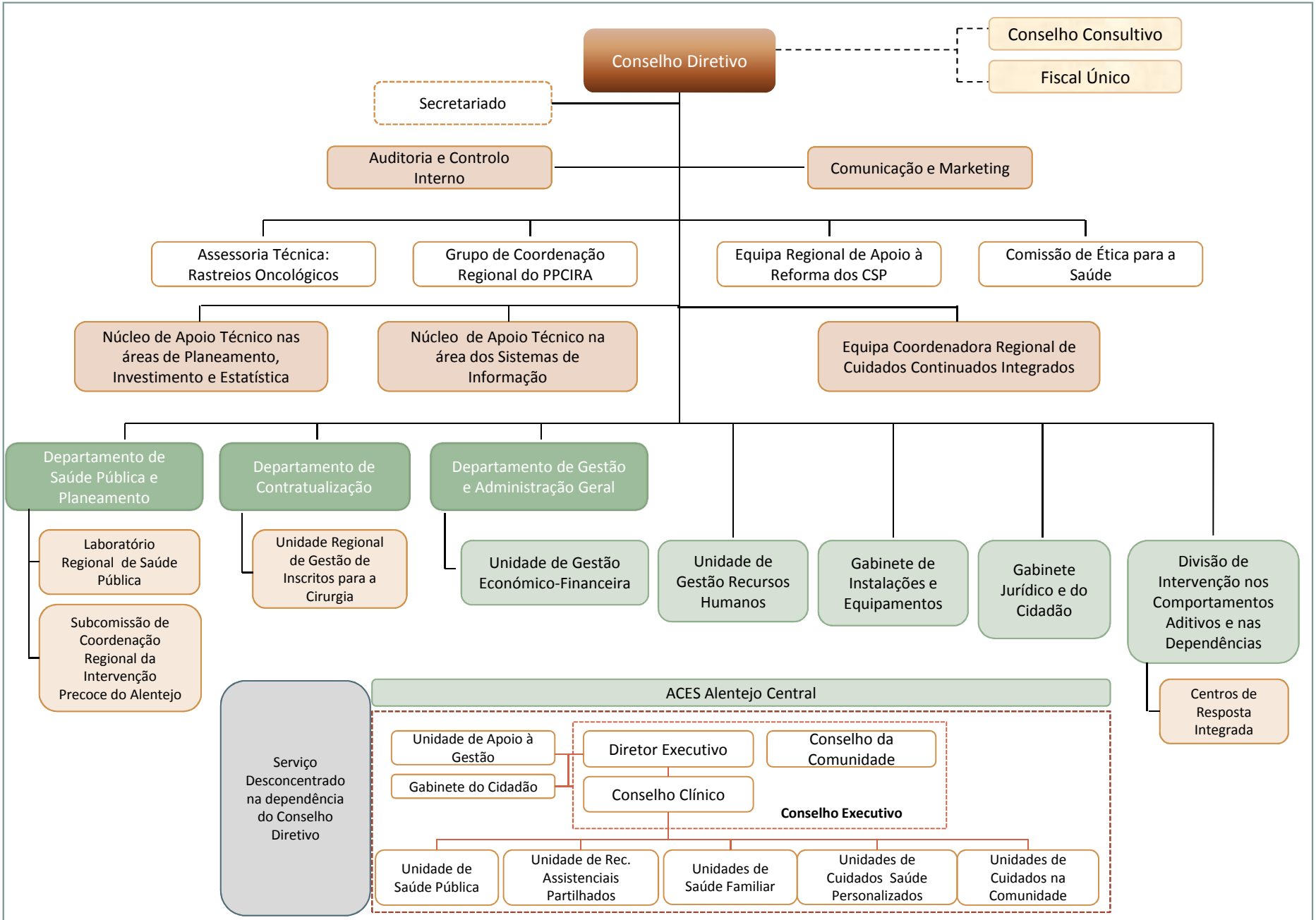

Administração Regional de Saúde do Alentejo, I.P. (Portaria n.º 157/2012, de 22/05, alterada pela Portaria n.º 210/2013, de 27/06)