

VII ENCONTRO INTERVENÇÃO PRECOCE

DISTRITO DE PORTALEGRE

ELI PONTE DE SOR E AVIS/ELI SOUSEL, ALTER DO CHÃO E FRONTEIRA

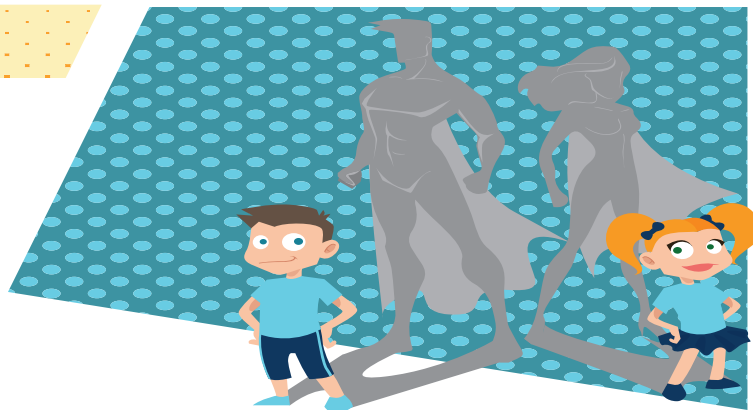

OLHEM PARA MIM... EU SOU CAPAZ !

INTERVENÇÃO PRECOCE NA PERTURBAÇÃO DO ESPECTRO DO AUTISMO - PEA

27 FEVEREIRO 2015

|| PROGRAMA PROVISÓRIO ||

TEATRO CINEMA DE PONTE DE SOR

MANHÃ

8:45H-9:15H - ABERTURA DO SECRETARIADO

9:15H - SESSÃO DE ABERTURA

Joaquim Castanheira - Presidente do CRIPS

Hugo Hilário - Presidente do Município de Ponte de Sor

João Carlos Laranjo - Director do Centro Distrital de Segurança Social de Portalegre

Maria Reina Martín - Delegada Regional da Direcção de Serviços do Alentejo da DGESTE (a confirmar)

José Alberto Robalo - Presidente da Administração Regional de Saúde do Alentejo

Cristina Miranda - Coordenadora da Subcomissão de Coordenação Regional do Alentejo do SNIPI (a confirmar)

PAINEL I

10:00H - INTERVENÇÃO PRECOCE NA PEA/ MOMENTOS DE PARTILHA ENTRE AS ELI'S DO DISTRITO DE PORTALEGRE

Oradores: ELI de Ponte de Sor e Avis; ELI de Sousel, Alter do Chão e Fronteira; ELI de Campo Maior, Arronches e Monforte

Moderadora (Painel I): Sónia Mourato - ELI de Elvas

PAINEL II

10:30H - DIAGNÓSTICO DE PERTURBAÇÃO DO ESPECTRO DO AUTISMO - PEA

Orador: Frederico Duque (Pediatra - Hospital Pediátrico de Coimbra)

Moderadora (Painel II): Maria do Céu Novaz - Representante da Saúde no Núcleo de Supervisão Técnica do distrito de Portalegre

11:15H-11:45H - PAUSA PARA CAFÉ

PAINEL III

11:45H - A FAMÍLIA E O DIAGNÓSTICO DE PEA

Orador: Vítor Franco (Professor Auxiliar com Agregação do Departamento de Psicologia da Universidade de Évora)

PAINEL IV

12:30H - GRUPO DE PAIS DE CRIANÇAS COM PEA (a confirmar)

Oradores: Testemunhos de famílias e Grupo de Pais (a confirmar)

Moderador (Painéis III e IV): Nabor Canilhas - ELI de Sousel, Alter do Chão e Fronteira

13:00H-14:30H - ALMOÇO

TARDE

PAINEL V

14:30H - COMUNICAÇÃO AUMENTATIVA/ALTERNATIVA NA PEA

Oradores: Ana Mantas (Terapeuta da Fala) (a confirmar) e Conceição Lopes (Docente de Educação Especial da Unidade de Ensino Estruturado para alunos com PEA do Agrupamento de Escolas e J.I. nº 1 de Portalegre) (a confirmar)

Moderador: Marta Marques - ELI de Ponte de Sor e Avis

15:30H-15:45H - PAUSA PARA CAFÉ

PAINEL VI

15:45H - TERAPIA OCUPACIONAL E PEA

Oradora: Irene Ramalho (Terapeuta Ocupacional - Equitação Terapêutica)

Moderador: Paula Barradas - Núcleo de Supervisão Técnica do distrito de Portalegre

16:30H - SESSÃO DE ENCERRAMENTO

Joaquim Castanheira - Presidente do CRIPS

Manuel Andrade - Presidente da CAP do Agrupamento de Escolas nº1 de Ponte de Sor

Luís Brito - Director do Agrupamento de Escolas de Sousel

Ana Costa - Diretora da Unidade de Desenvolvimento Social e Programas do Centro Distrital de Segurança Social de Portalegre (a confirmar)

Dulce Balseiro - Representante do Centro Distrital no Núcleo de Supervisão Técnica do distrito de Portalegre

Dorinda Calha - Presidente do Conselho de Administração da ULSNA (a confirmar)



MINISTÉRIO DA EDUCAÇÃO
E CIÊNCIA