

PROGRAMA

BEJA
18-19
JUNHO

SALA DE CONFERÊNCIAS
DO HOSPITAL
JOSÉ JOAQUIM FERNANDES

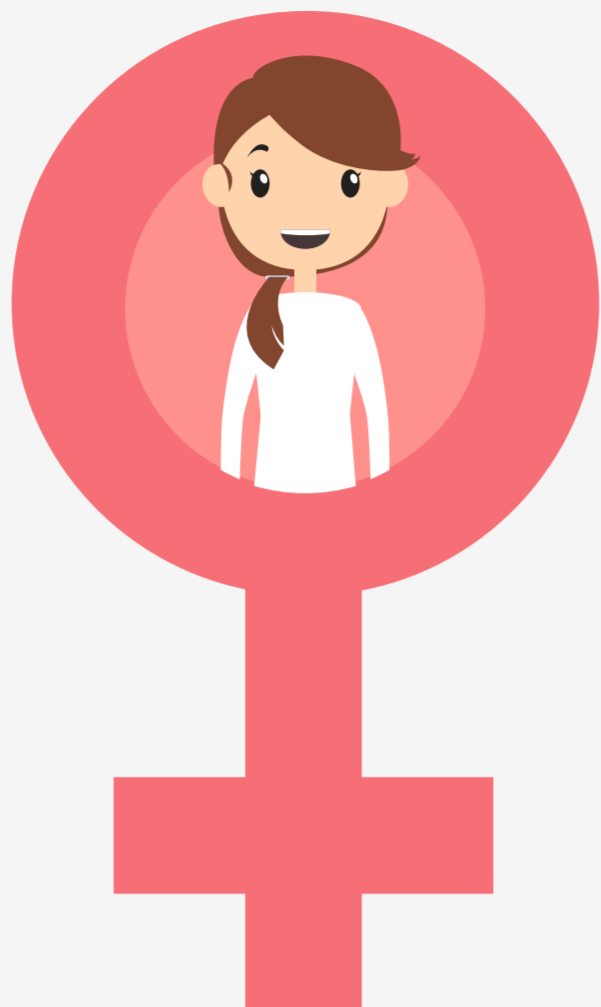

CURSO DE ATUALIZAÇÃO EM
**GINECOLOGIA
/ OBSTETRÍCIA**
PARA MEDICINA GERAL E FAMILIAR



DESTINATÁRIOS

MÉDICOS INTERNOS E
MÉDICOS ESPECIALISTAS
DE MEDICINA GERAL E FAMILIAR,
OUTROS.

INSCRIÇÕES

DATA LIMITE: 8 DE JUNHO VALOR: 15€
NÚMERO MÁXIMO DE PARTICIPANTES: 50
E-MAIL: 11608@ULSBA.MIN-SAUDE.PT

DIA 18

09H30 SESSÃO DE ABERTURA

10H00 VIGILÂNCIA DA GRAVIDEZ DE BAIXO RISCO
ANA CAROLINA ROCHA,
HOSPITAL DISTRITAL DE SANTARÉM

10H30 INFECÇÕES NA GRAVIDEZ
MARILINE OLIVEIRA,
HOSPITAL DISTRITAL DE SANTARÉM

11H30 PAUSA

11H45 DISTÚRBIOS HIPERTENSIVOS DA GRAVIDEZ
MARIANA SANTOS,
CENTRO HOSPITALAR BARREIRO-MONTIJO

12H15 MEDICAÇÃO E VACINAÇÃO DA GRÁVIDA
MARGARIDA CAL,
HOSPITAL SANTA MARIA

12H45 QUESTÕES/DEBATE

13H00 PAUSA PARA ALMOÇO

15H00 PUERPÉRIO
CATARINA NASCIMENTO,
HOSPITAL DE CASCAIS

**15H30 REFERENCIAÇÃO DA GRÁVIDA: CONSULTA
OU SERVIÇO DE URGÊNCIA?**
CRISTINA BRAGANÇA,
ULSBA, HOSPITAL JOSÉ JOAQUIM FERNANDES - BEJA

DIA 19

09H30 CONTRACEPÇÃO
INÊS GOMES,
HOSPITAL GARCIA DE ORTA

10H00 AMENORREIA
MARIA JOÃO PALMA,
HOSPITAL GARCIA DE ORTA

10H30 PAUSA

10H45 HEMORRAGIA UTERINA ANÓMALA
ELIANA TEIXEIRA,
CENTRO HOSPITALAR BARREIRO-MONTIJO

**11H15 INFECÇÕES VULVOVAGINAIS MAIS
FREQUENTES**
RAQUEL LOPES,
MATERNIDADE ALFREDO DA COSTA

11H45 QUESTÕES/DEBATE

12H30 PAUSA PARA ALMOÇO

**14H30 ABORDAGEM NO RASTREIO DO CANCRO
DO COLO DO ÚTERO**
MARTA BRITO,
MATERNIDADE ALFREDO DA COSTA

15H00 MENOPAUSA
RODRIGO PEREIRA MATA,
CENTRO HOSPITALAR DO ALGARVE

**15H30 REFERENCIAÇÃO DA MULHER: CONSULTA
OU SERVIÇO DE URGÊNCIA?**
CRISTINA BRAGANÇA,
ULSBA, HOSPITAL JOSÉ JOAQUIM FERNANDES - BEJA

16H00 ENCERRAMENTO E AVALIAÇÃO



SNS
SERVIÇO NACIONAL
DE SAÚDE



ULSBA
Unidade Local de Saúde
do Baixo Alentejo, EPE